

Der liebe, liebe Mann

(Ehestandslied)

Volkswaise aus der Gegend um Trostberg und ähnlich aus Franken
 (Wie die Frau auf den Markt geht, greinet der Mann)
 und aus dem Böhmerwald (Lied vom zaunadan Mann) nach dem es hier ergänzt ist.
 Quelle: Leibhaftiges Liederbuch 1938 Notenschrift: Robert Häusler 2005

G

1. Es	war	a	moi	a	gran - ti - ger	Mo,	der
2. Und	wia's	im	Wirts - haus	g'wes - 'n	san	do	fangt
3. Und	wia	er'n	Wein dann	trinkt	a - so,		fangt
4. Und	wia	er's	Bra - t'l	gess'n	hot - froh,		fangt
5. Und	wia's	da - hoam	na	g'wen	san - scho,		do
6. Und	wia's	im	Bett drin	lieg'n	neb' - n	dro,	do

D7

G

1. graunzt	den	gan - zen	Tag.
2. er	glei's	gran - t'ln	o.
3. er	glei	wie - da	o.
4. er	scho	wie - da	o.
5. fangt	er	wie - da	o.
6. fangt	er	no	moi

D7

Do	sagt	sei	Wei:	"Wos
Do	sagt	sei	Wei:	"Wos
Do	sagt	sei	Wei:	"Wos
Do	sagt	sei	Wei:	"Wos
Do	sagt	sei	Wei:	"Wos
Do	sagt	sei	Wei:	"Wos

G

D7

G

fehlt	da	no, wos	gran - telst	denn, mei	lia - ba	Mo?"	1. In's
fehlt	da	no, wos	gran - telst	denn, mei	lia - ba	Mo?"	2. An
fehlt	da	no, wos	gran - telst	denn, mei	lia - ba	Mo?"	3. A
fehlt	da	no, wos	gran - telst	denn, mei	lia - ba	Mo?"	4. Jetz
fehlt	da	no, wos	gran - telst	denn, mei	lia - ba	Mo?"	5. Jetz
fehlt	da	no, wos	gran - telst	denn, mei	lia - ba	Mo?"	6. Halt's



1. Wirts - haus möcht i geh'n!"
2. Wein, den möcht i hab'n!"
3. Bra - terl möcht i hab'n!"
4. mecht i wie - da geh!"
5. mecht i schla - f'n geh!"
6. Mäu, i mecht mei Ruah!"



- Do sagt sei Wei: "Wos
 Do sagt sei Wei: "Wos
 Do sagt sei Wei: "Wos
 Do sagt sei Wei: "Wos
 Do sagt se Wei: "Wos
 Do sagt sei Wei: "Wos

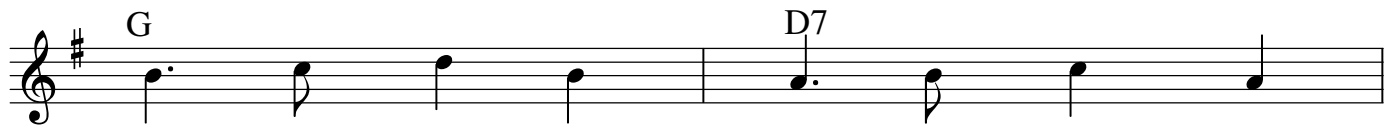

1. liegt denn dro, geh ma ins Wirts - haus,
2. liegt denn dro, da hast an Wein mei
3. liegt denn dro, da hast a Bra - t'l
4. liegt denn dro, na geh'n ma hoam mei
5. liegt denn dro, ja, geh'n ma schla - f'n
6. liegt denn dro, leck mi am Arsch mei



lia - ba Mo, mei lia - ba, lia - ba Mo!"